



บริษัท ตราสิน จำกัด
TASIN CO.,LTD



รับเหมาก่อสร้าง

Contractor

COMPACTO

www.tasin.co.th

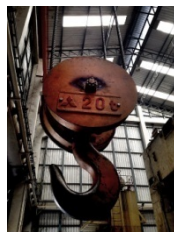
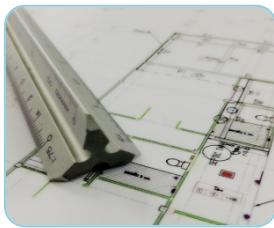

E-mail: tasin02@hotmail.com

Tasin Co., Ltd. has been registered as general construction contractor doing mostly Civil, Structural, Piping Mechanical, Equipment/Materials supply and general services for industrials plan such as petrochemical plant, Steel mill and general factory plant

“PRAYOON CO.,LTD.

“S.A.P. TOOLONG SYSTEM LTD., PART”

“SURANARAI CO., LTD.”

Are ours group of Tasin Co., Ltd. mainly has been doing mechanical work for the industrial plan such as fabrication & erection of steel structures, Process piping installation works, Equipment installation works, Mechanical and steel mill plant.

On August'2002, Tasin Co., Ltd. Established with a capital of one million baht. By under the major business of Maintenance, Construction, Civil, Mechanical, Electrical, Coating, Industrial equipment distributor, Manpower supply and general business service.

The company's managing director, Mr.Paitoon Visapak, have been worked for one of the construction company well-know as industrial plant construction contractor in Thailand more than 5 years.

During his employment period, He has successfully implemented large contraction such as ATC, TTT, Bangchak Etc.

“We are very confident that the management is well Qualified to provide the best service as the mentioned works for the clients with the Highest standard of quality, safety requirements and assisting the most economical way of implementation of the projects as well.”

****Tasin Company Limited will convince you providing the best performance of job for the client's satisfaction.****

Tasin Co., Ltd. Is Engaged in a full range of general.

Civil work	<ul style="list-style-type: none"> * Design and drawing. * Document and data sheet. * Building construction. * Industrial construction. * Foundation machine. * Construction of equipment foundation for the plant. * Concrete pavement. * Earth work. * Drainage work. * Road work.
Structure	<ul style="list-style-type: none"> * Steel structure fabrication sand blasting and painting. * Corrosion protection. * Steel erection. * Piping fabrication and installation.
Mechanical	<ul style="list-style-type: none"> * Manufacturing line of mechanical systems modification. * Piping. * Fire fighting system. * Sanitary system. * Pumping system. * Air piping.
Painting	<ul style="list-style-type: none"> * Metal sandblasting. * Tankage painting.

Maintenance	<ul style="list-style-type: none"> * Manufacturing line maintenance. * Modification. * General modification.
Electrical and instrument	<ul style="list-style-type: none"> * Lighting systems. * Wiring systems. * High voltage. * Industrial electrical and instrument systems. * Air condition systems.
Interior	<ul style="list-style-type: none"> * Landscape. * Apartment and Condominium Interior . * Office inferior.
Equipment and consumable supply.	
<p>This items shall be general supply of materials and consumable including with equipment and spare part by import and or export services.</p>	

PROJECT	COST	PERIOD	LOCATION
THAI MITSUWA	58,000,000.00	2011	Korat
SHARP	105,000,000.00	2011	Bangnatard km.39
NAKAGAWA	20,000,000.00	2011	Rayong
THREE BOND	9,000,000.00	2011	Chonburi
Jelly Belly	26,000,000.00	2011	Rayong
Y.M.P.D	11,840,000.00	2011-2012	Chonburi
Thai Nikken Food	43,000,000.00	2011-2012	Rayong
บ้านสวนตะวันตกธรรม	25,700,000.00	2012	Rayong
Ekk	1,550,000.00	2012	Chonburi
Y.L.H	2,352,175.20	2012	Papradang
S.C.G	1,838,000.00	2012	Ayuttaya
Thai gypsum	5,828,356.91	2013	Bangpain-Ayuttaya
Idec	58,328,000.00	2013	Saraburi
Sekisui Plastics	67,000,000.00	2013	Saraburi
SCG-TPT PORT	3,966,900.00	2013	Samut Prakan
Bangkok Metal Work	2,000,000.00	2013	Bangplee
Fukui Byora	25,000,000.00	2014	Rayong
Kincho	45,500,000.00	2014	Saraburi
LINTEC	1,785,000.00	2014	Chachoengsao
สกลชัย	1,636,597.00	2014	Bangna

PROJECT	COST	PERIOD	LOCATION
KLK	39,500,000.00	2014	Chachoengsao
MINORU	1,000,000.00	2014	Rayong
ZUJIRUSHI	5,300,000.00	2014	Bangnatard km.39
KITAKAWA	7,300,000.00	2014	Rayong
TOYOTA BAN POH	3,000,000.00	2014	Chachoengsao
MATSUDA	41,000,000.00	2014	Rayong
BANGCHAK	18,000,000.00	2014	Sukumvit 64
FISH POOL FARM	28,000,000.00	2014-2015	Prachuap khiri khan
K.L.K.	25,000,000.00	2014-2015	Chachoengsao
ชินไถฮั่ว	5,000,000.00	2014	Khlong tan
TIW	1,000,000.00	2015	Phra pradaeng
DAIKIN	6,000,000.00	2015	Rayong
NISSEI TRADING	31,663,655.00	2015	Chachengsao
SCG (CDC) วังน้อย	6,749,212.00	2015	Ayuttaya
SCG สยามกราฟ	15,250,000.00	2015	Ratchaburi

REFERENCES-WORKS

PROJECT	COST	PERI OD	LOCATION
TM	6,180,000.00	2016	PATHUMTANI
TUTSUNO	2,000,000.00	2016	PATHUMTANI
การนิคมอุตสาหกรรม แห่งประเทศไทย	34,559,895.25	2016	SONGKHLA
โรงน้ำแข็ง	3,450,000.00	2016	PATHUMTANI
ASION STANLEY	2,390,000.00	2016	RAYONG
ASAHI KANSEI	1,710,000.00	2016	AUATTAYA
MEKTEC	5,850,000.00	2017	AUATTAYA
NISSIN TECHNIS	2,641,450.00	2016	AUATTAYA
สยามเอ็นจีเนียฟอรั่ม	525,000.00	2017	PATHUMTANI
มหาวิทยาลัยธรรมศาสตร์	110,320,000.00	2017	PATHUMTANI
ทัศนสถานหญิงกลาง	18,350,000.00	2017	BANGKOK
พิธีกรรมการแพทย์	10,786,113.17	2017	PATHUMTANI

เครื่องมือ เครื่องจักรใน
หน่วยงาน

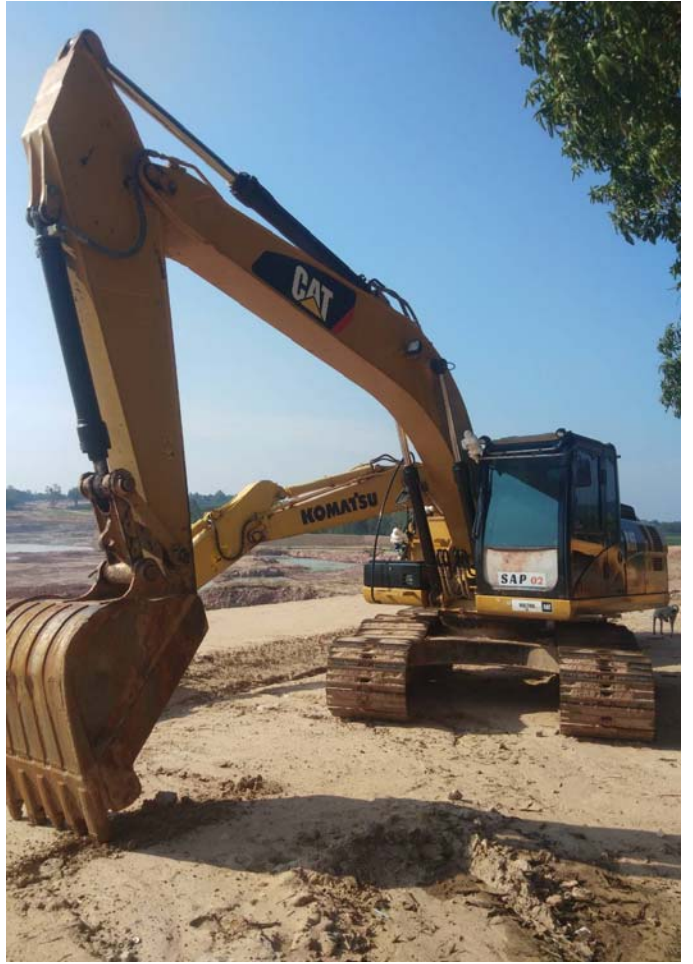

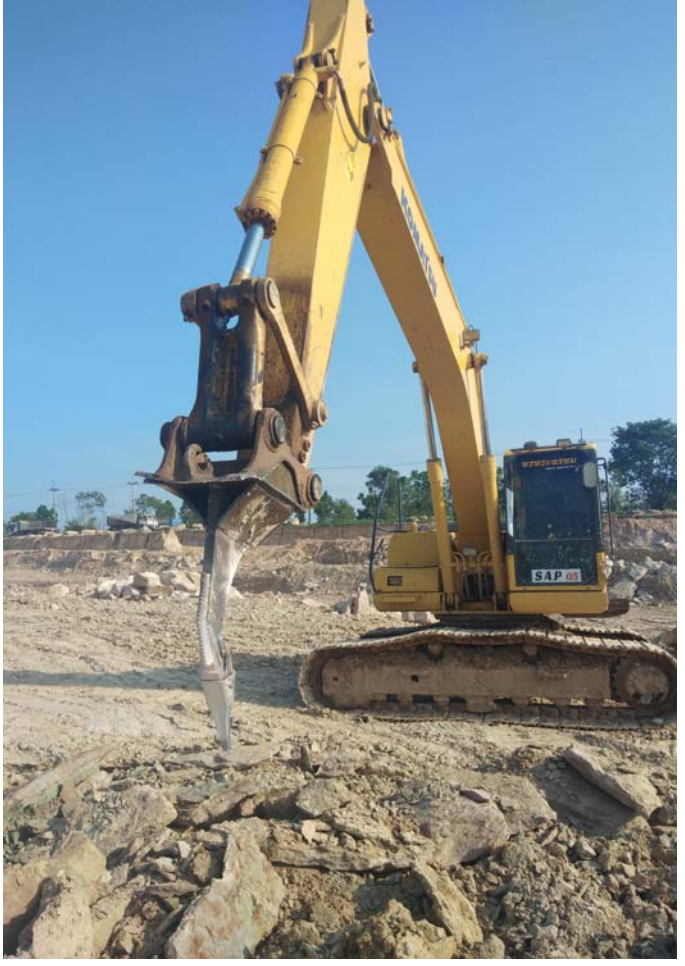



ภาพประกอบการทำงาน

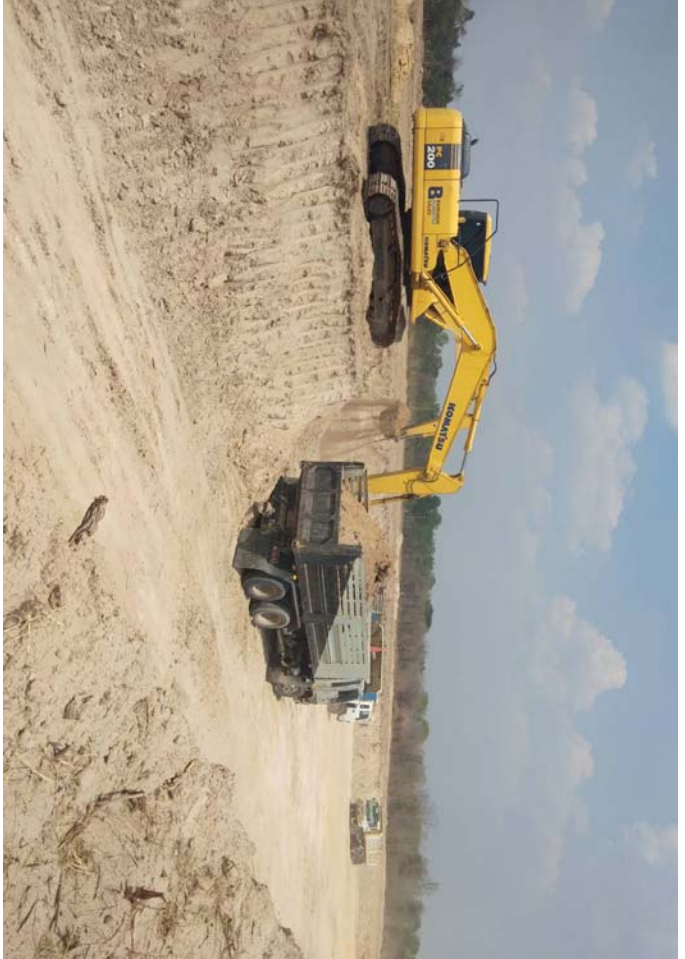
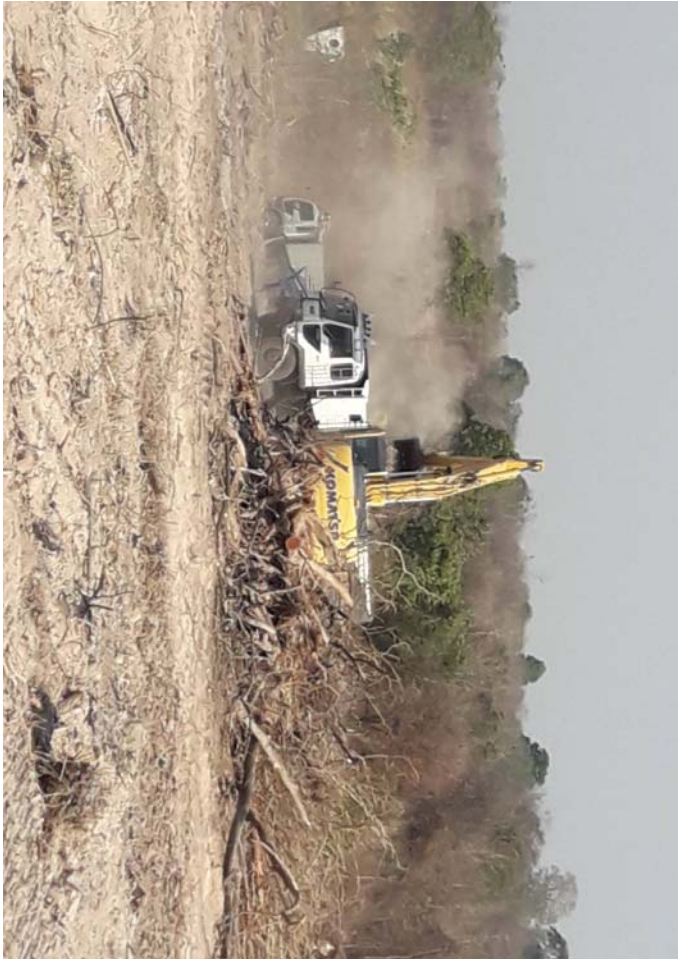





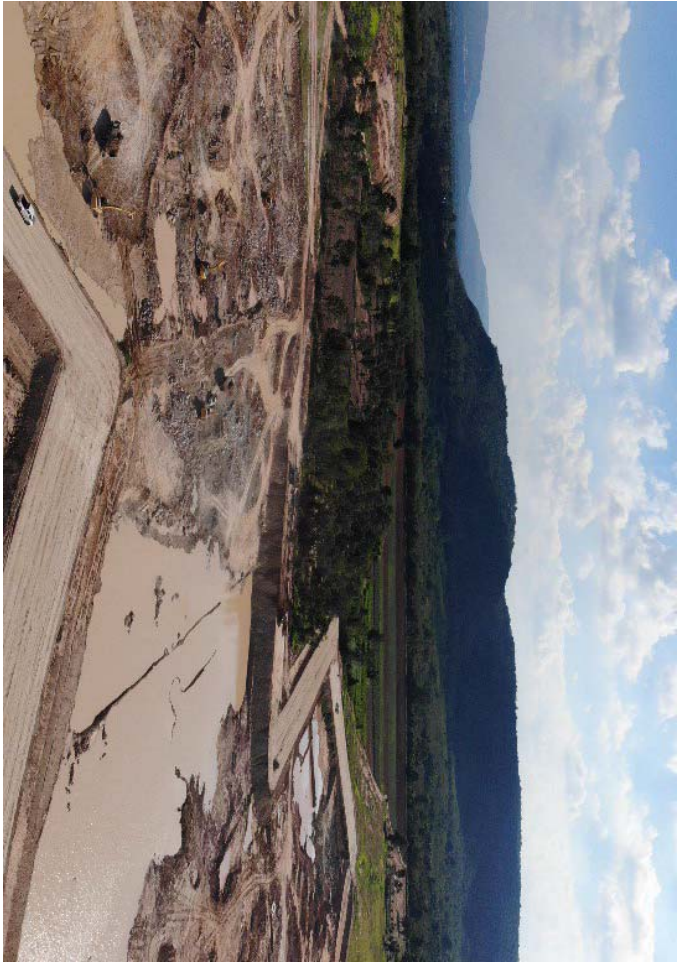





ที่ อว ๖๗.๓๙/๖๕๖

คณะวิทยาการเรี ยนรู้และศึกษาศาสตร์
มหาวิทยาลัยธรรมศาสตร์
๙๙ หมู่ ๑๘ ถนนพหลโยธิน ตำบลคลองหนึ่ง
อำเภอคลองหลวง จังหวัดปทุมธานี ๑๒๑๒๑

หนังสือรับรองผลงาน

หนังสือฉบับนี้ออกให้ไว้เพื่อบรรองว่า บริษัท ทราสิน จำกัด ซึ่งมีสำนักงานใหญ่ตั้งอยู่เลขที่ ๔๑/๑๑ ซอยสีลม ๑๙ ถนนสีลม เขตบางรัก กรุงเทพมหานคร ได้รับจ้าง ปรับปรุงอาคารกิจกรรมนักศึกษา มหาวิทยาลัยธรรมศาสตร์ ศูนย์รังสิต เป็นโรงเรียนสาธิตแห่งมหาวิทยาลัยธรรมศาสตร์ (อาคาร ๒) ศูนย์รังสิต จำนวน ๑ งาน เป็นเงินรวมทั้งสิ้น ๕๘,๒๗๑,๐๓๖.๗๑ บาท (ห้าสิบบแปดล้านสองแสนเจ็ดหมื่นหนึ่งพันสามสิบบหบาทเจ็ดสิบบเอ็ดสตางค์) ตามสัญญาจ้างเลขที่ C๐๓/๒๕๖๑(LSED) ลงวันที่ ๑๕ มีนาคม ๒๕๖๑ ครบกำหนดส่งมอบวันที่ ๑๑ กันยายน ๒๕๖๑ และบริษัท ทราสิน จำกัด ได้ทำงานดังกล่าวแล้วเสร็จ ถูกต้องครบถ้วนตามรายละเอียดที่กำหนดไว้ในสัญญาจ้างทุกประการ เมื่อวันที่ ๑๖ กันยายน ๒๕๖๒

คณะวิทยาการเรี ยนรู้และศึกษาศาสตร์ มหาวิทยาลัยธรรมศาสตร์ จึงออกหนังสือรับรอง ผลงานไว้เป็นหลักฐาน

ให้ไว้ ณ วันที่ ๑๖ ตุลาคม ๒๕๖๒

(รองศาสตราจารย์ ดร.อนุชาติ พวงสำลี)
คณบดีคณะวิทยาการเรี ยนรู้และศึกษาศาสตร์
มหาวิทยาลัยธรรมศาสตร์



ที่ ยธ ๐๗/๒๘/๓๗๖๗

ทัศนสถานหญิงกลาง กรมราชทัณฑ์
๓๓/๓ ถนนงามวงศ์วาน แขวงลาดยาว
เขตจตุจักร กรุงเทพฯ ๑๐๙๐๐

หนังสือรับรองผลงาน

หนังสือฉบับนี้ให้ไว้เพื่อรับรองว่า บริษัท ตราสิน จำกัด สำนักงานใหญ่ เลขที่ ๔๑/๑๑ ซอยสีชม ๑๙ ถนนสีลม แขวงสีลม เขตบางรัก กรุงเทพมหานคร ได้ดำเนินการก่อสร้างอาคาร โรงงานฝึกวิชาชีพ ๔ ชั้น ขนาด ๑๒ x ๓๒ เมตร จำนวน ๑ หลัง ตามสัญญาจ้าง เลขที่ ๓/๒๕๖๐ ลงวันที่ ๓๑ มีนาคม ๒๕๖๐ และสัญญาแก้ไขเพิ่มเติม รวมมูลค่างานก่อสร้าง ๑๘,๓๕๐,๐๐๐.- บาท (สิบแปดล้านสามแสนห้าหมื่นบาทถ้วน) และคณะกรรมการตรวจงานจ้าง ได้ตรวจรับงานงวดสุดท้าย เมื่อวันที่ ๒๓ พฤศจิกายน ๒๕๖๑ ปรากฏว่างานถูกต้องตามแบบรูปรายการสัญญาจ้างทุกประการ

ให้ไว้ ณ วันที่ ๑๗ ธันวาคม พ.ศ. ๒๕๖๑



(นางชฎาพร รักษาทรัพย์)
ผู้อำนวยการทัศนสถานหญิงกลาง



บริษัท อินเด็กซ์ อินเตอร์เนชั่นแนล กรุ๊ป จำกัด
1/814 หมู่ 17 ตำบลคูคต อำเภอลำลูกกา จังหวัดปทุมธานี 12130
โทรศัพท์ 0-2532-3623-33 (อัตโนมัติ) โทรสาร 0-2532-3566 อีเมล : admin@index.co.th
เลขที่ผู้เสียภาษีอากร / Tax ID 0105526037818
INDEX INTERNATIONAL GROUP CO., LTD.
1/814 Moo 17, Khukot, Lamlukka, Pathumthani 12130.
Tel. 0-2532-3623-33 (Auto) Fax. 0-2532-3566 E-mail : admin@index.co.th



หนังสือรับรองผลงาน

หนังสือฉบับนี้ให้ไว้เพื่อรับรองว่า บริษัท ทราลิน จำกัด สำนักงานตั้งอยู่ที่ 41/11 ซอยสีลม19 ถนนสีลม แขวงสีลม เขตบางรัก กรุงเทพฯ 10500 ได้เป็นผู้รับจ้างออกแบบและก่อสร้างอาคารจอดรถข้างอาคารหอพัก โรงพยาบาลธรรมศาสตร์เฉลิมพระเกียรติ ณ มหาวิทยาลัยธรรมศาสตร์ ศูนย์รังสิต ให้กับ บริษัท อินเด็กซ์ อินเตอร์เนชั่นแนล กรุ๊ป จำกัด สำนักงานเลขที่ 1/814 ซอยพหลโยธิน 60 ถนน พหลโยธิน หมู่ที่ 17 ตำบลคูคต อำเภอลำลูกกา จังหวัดปทุมธานี 12130 ตามสัญญาเลขที่ 493/2560 ลงวันที่ 8 มิถุนายน พ.ศ. 2560 ราคางาน 115,061,874.84 บาท (หนึ่งร้อยสิบห้าล้านบาทหนึ่งพันแปดร้อยเจ็ดสิบสี่บาทแปดสิบสี่สตางค์)

มีรายละเอียดของงานดังนี้

- ออกแบบและก่อสร้างอาคารจอดรถ 4 ชั้น โดยใช้โครงสร้างเหล็ก ผสมคอนกรีต ขนาดตัวอาคาร กว้าง 45.5 เมตร ยาว 88.5 เมตร สูง 12.5 เมตร รวมพื้นที่ 16,107 ตารางเมตร
 - อาคารจอดรถเป็นโครงสร้างเหล็กรูปพรรณ จำนวน 1 อาคาร โดยการประกอบยึดด้วยสลักเกี้ยว และวางทับด้วยแผ่นพื้นสำเร็จรูป Hollow Core พร้อมคอนกรีตทับหน้า โครงสร้างเหล็กรูปพรรณได้ทาสีป้องกัน โครงสร้างด้วยสีทนไฟ และทาทับหน้าด้วยสีน้ำมัน
 - ออกแบบและติดตั้งระบบไฟฟ้า ,ระบบไม้กั้นลานจอดรถ ,ระบบกล้องวงจรปิด เต็มพื้นที่
 - ออกแบบและก่อสร้างระบบสาธารณูปโภค ขุดดินวางถังน้ำคอนกรีตเสริมเหล็ก เดินท่อน้ำดี-น้ำเสีย ภายในโครงการ
 - ออกแบบและติดตั้งระบบเตือนไฟไหม้ (Fire Alarm System) และระบบน้ำดับเพลิง (Fire Pump & Sprinkler & Fire Hose cabinet)
 - ทำการปรับปรุงภูมิทัศน์พื้นที่ภายนอกอาคารให้ดูสวยงาม
- โดยเริ่มดำเนินการเมื่อวันที่ 8 มิถุนายน พ.ศ.2560 แล้วเสร็จเมื่อวันที่ 11 กรกฎาคม พ.ศ.2561 บริษัท ทราลิน จำกัด ได้ดำเนินการให้แก่ บริษัท อินเด็กซ์ อินเตอร์เนชั่นแนล กรุ๊ป จำกัด ครบถ้วนและเป็นไปตาม สัญญาที่กำหนดจึงออกหนังสือไว้เป็นหลักฐาน

ให้ไว้ ณ วันที่ 15 กรกฎาคม พ.ศ. 2561

(นาย ธวัช เบญจพลชัย)

ผู้ช่วยประธานเจ้าหน้าที่บริหารสายงานวิศวกรรม
บริษัท อินเด็กซ์ อินเตอร์เนชั่นแนล กรุ๊ป จำกัด



บริษัท เคแอลเค โปรดักส์ จำกัด

KLK PRODUCTS CO., LTD.

สำนักงานใหญ่

9 ซอย พระยาสุเรนทร์ 41 แขวงสามวาตะวันตก

เขตคลองสามวา กรุงเทพฯ 10510

9 Soi Prayasuren 41, Samwatawontok,

Klongsamwa, Bangkok, Thailand. 10510

สาขา

20/3/1 หมู่ 3 ตำบลคลองอุดมชลจร

อำเภอเมืองฉะเชิงเทรา จังหวัดฉะเชิงเทรา 24000

20/3/1 Moo 3, Klong-Udomchonlajorn,

Muang-Chachoengsao, Chachoengsao, Thailand. 24000

หนังสือรับรองผลงาน

ออกโดย บริษัทเคแอลเค โปรดักส์ จำกัด

สำนักงานเลขที่ 20/3/1 หมู่ที่ 3 ตำบล คลองอุดมชลจร

อำเภอเมืองฉะเชิงเทรา จังหวัด ฉะเชิงเทรา 24000

หนังสือฉบับนี้ให้ไว้เพื่อแสดงว่า บริษัท ตราสิน จำกัด สำนักงานตั้งอยู่ที่ 41/11 ซอยสีลม19 ถนนสีลม แขวงสีลม เขตบางรัก กรุงเทพฯ 10500 ได้เป็นผู้รับจ้างเหมา ก่อสร้างอาคารโรงงาน โครงสร้าง คอนกรีตเสริมเหล็ก และโครงสร้างเหล็กรูปพรรณ ขนาดพื้นที่ 38x102 เมตร รวมพื้นที่ 3,876 ตารางเมตร จำนวน 1 หลัง , ฐานรากสำหรับวางเครื่องจักร รวมถึง อาคารโครงสร้าง คอนกรีตเสริมเหล็ก ห้องน้ำ ห้อง MDB ห้อง COMPRESSOR ROOM และ รั้วกำแพงกันดิน ถนนรอบโรงงาน รางระบายน้ำและปรับปรุงพื้นที่ให้ดูสวยงาม ตามสัญญาจ้างเลขที่ 003 และ เอกสารฉบับเพิ่มเติม

ประกอบด้วยงาน

- ก่อสร้างอาคารคอนกรีตเสริมเหล็ก เป็นพื้นโรงงาน รับน้ำหนักบรรทุกจร 3000 กก./ตร.ม.โดยใช้เสาเข็มเป็นตัวรับน้ำหนักพื้นอาคาร
- ก่อสร้างโครงสร้างเหล็กรูปพรรณเป็นองค์อาคารโรงงาน ตั้งแต่เสา จนถึงโครงหลังคา โดยการประกอบยึดด้วยสลักเกลียว โดยโครงสร้างเหล็กรูปพรรณในส่วนโครงสร้างหลักนั้นได้ทาสีป้องกันโครงสร้างด้วยสีทนไฟ และ ทาทับหน้าด้วยสีน้ำมัน
- ทำการก่อสร้างฐานรากเพื่อทำการติดตั้งเครื่องจักร สำหรับปั๊มขึ้นส่วนรถยนต์ จำนวนสองรายผลิต ขนาดเครื่องจักร 800 ตัน , 630 ตัน , 350ตัน , 150 ตัน และ อีกรายผลิต เครื่อง 1800 ตัน , 1600 ตัน โดยทำการขุดฐานรากลึก 5.00 ม.ต่ำจากระดับพื้นของอาคาร
- ทำการก่อสร้างรั้วกำแพงกันดิน ถนนรอบโรงงาน รางระบายน้ำ และ ปรับปรุงพื้นที่ให้ดูสวยงาม

ลงวันที่ 1 สิงหาคม 2556 ในวงเงิน 59,032,710.28 (ห้าสิบล้านสามหมื่นสองพันเจ็ดร้อยสิบบาทยี่สิบแปดสตางค์) โดยเริ่มดำเนินการตามสัญญา วันที่ 1 สิงหาคม 2556 สัญญาสิ้นสุด วันที่ 30 กันยายน 2557 และแล้วเสร็จเรียบร้อย

จึงออกหนังสือไว้เป็นหลักฐาน

ให้ไว้ ณ วันที่ 12 มกราคม พ.ศ. 2558

ลงชื่อ.....

(นาย มงคล พิมเสน)

ผู้จัดการโครงการ



บริษัท บางจากปิโตรเลียม จำกัด (มหาชน)
The Bangchak Petroleum Public Company Limited
สำนักงานใหญ่ : ชั้น 10 อาคาร A
ศูนย์อำนวยการยามฉุกเฉิน 555/1 ถนนวิภาวดีรังสิต
แขวงจตุจักร เขตจตุจักร กรุงเทพฯ 10900
Head Office : 10th Floor, Building A,
Energy Complex, 555/1 Vibhavadi Rangsit Rd.,
Chatuchak, Bangkok 10900, Thailand.
Tel : 66 (0) 2140 8999 Fax : 66 (0) 2140 8900

โรงกลั่น : 210 หมู่ 1 ซอยสุขุมวิท 64 ถนนสุขุมวิท
แขวงบางจาก เขตพระโขนง กรุงเทพฯ 10260
Refinery : 210 Moo 1 Soi Sukhumvit 64,
Sukhumvit Rd., Bangchak, Phrakonong,
Bangkok 10260, Thailand.
Tel : 66 (0) 2335 4999
Fax : 66 (0) 2335 4009

ทะเบียนเลขที่ 0107536000269
www.bangchak.co.th

หนังสือรับรองผลงาน

หนังสือฉบับนี้ให้ไว้เพื่อแสดงว่า บริษัท ตราสิน จำกัด สำนักงานใหญ่ตั้งอยู่เลขที่ 41/11 ซอยสีลม 19 ถนนสีลม แขวงสีลม เขตบางรัก จังหวัดกรุงเทพมหานคร 10500 ได้เป็นผู้รับจ้างโครงการ ก่อสร้างสนามกีฬาเอนกประสงค์ ณ ลานจอดรถหน้าแฟลต 9 บริเวณพื้นที่สำนักงานปลัดกระทรวงกลาโหม(สป.) สุขุมวิท 64 สัญญาเลขที่ 4110006426 ลงวันที่ 18 กรกฎาคม 2557 ราคางานทั้งหมด 17,175,885 บาท (สิบเจ็ดล้านหนึ่งแสนเจ็ดหมื่นห้าพันแปดร้อยแปดสิบห้าบาท) ไม่รวมภาษีมูลค่าเพิ่ม โดยเริ่มงานตั้งแต่วันที่ 28 กรกฎาคม 2557 มีรายละเอียดงานดังนี้

งานก่อสร้างอาคารคอนกรีตเสริมเหล็ก หลังคา Metal Sheet ขนาดกว้าง 24 เมตร ยาว 47.1 เมตร สูง 14.15 เมตร

1 หลัง ประกอบด้วยงาน

1. งานเบ็ดเตล็ด
2. งานโครงสร้าง
3. งานสถาปัตยกรรม
4. งานประปา
5. งานไฟฟ้า
6. งานระบบปรับอากาศ

โดยงานทั้งหมดได้ทำการก่อสร้างแล้วเสร็จ ซึ่งขณะนี้อยู่ในช่วงรับประกันผลงาน

ให้ไว้ ณ วันที่ 30 กันยายน 2559

(นายวัชรพงษ์ สุขพิทักษ์)

ผู้จัดการอาวุโส

ส่วนพัฒนาประสิทธิภาพสำนักงาน



Mektec

Mektec Manufacturing Corporation (Thailand) Ltd.

560 Moo 2 Bangpa-In Industrial Estate, Udom-Sorayuth Road, Bangpa-In, Ayutthaya 13160, Thailand.

Tel. # (66 35) 258888 Fax. # (66 35) 258270

ที่ 1024
...../2560

บริษัท เม็กเทค แมนูแฟคเจอร์ริง คอร์ปอเรชั่น (ประเทศไทย) จำกัด
สำนักงานเลขที่ 560 หมู่ที่ 2 ถนนอุตสาหกรรม ตำบลคลองจิก
อำเภอบางปะอิน จังหวัดพระนครศรีอยุธยา

หนังสือฉบับนี้ให้ไว้เพื่อรับรองว่า บริษัท ตราสิน จำกัด สำนักงานตั้งอยู่เลขที่ 41/11 ซอยสีลม 19 ถนนสีลม แขวง
สีลม เขตบางรัก กรุงเทพฯ ได้เป็นรับจ้างเหมาก่อสร้างถนนคอนกรีตภายในโรงงาน ตามใบสั่งจ้างเลขที่ SW002797N ลง
วันที่ 20 มกราคม 2560 วงเงินรับเหมาจำนวน 5,850,000.00 บาท (ห้าล้านแปดแสนห้าหมื่นบาทถ้วน) เริ่มดำเนินงาน
ตามสัญญาตั้งแต่วันที่ 20 มกราคม 2560 ครบกำหนดอายุสัญญา วันที่ 30 เมษายน 2560 โดยมีรายละเอียดของงานที่
รับเหมาดังนี้

- 1) งานก่อสร้างถนนคอนกรีตรับน้ำหนักปลอดภัย ไม่เกิน 30 ตัน งานวางท่อคอนกรีตระบายน้ำขนาด
เส้นผ่าศูนย์กลาง 80.00 เซนติเมตร พร้อมบ่อพัก ขนาด 1.0 x 1.0 เมตร รวมพื้นที่ทั้งหมดจำนวน 1,760
ตารางเมตร
- 2) งานก่อสร้างถนนคอนกรีตรับน้ำหนักปลอดภัยไม่เกิน 3 ตัน พร้อมวางท่อคอนกรีตระบายน้ำขนาด
เส้นผ่าศูนย์กลาง 40.00 เซนติเมตร พร้อมบ่อพัก ขนาด 0.80 x 0.80 เมตร รวมพื้นที่ก่อสร้างทั้งหมดจำนวน
1,140 ตารางเมตร

บริษัท ตราสิน จำกัด ได้ทำงานแล้วเสร็จและส่งมอบงานให้กับ บริษัท เม็กเทค แมนูแฟคเจอร์ริง คอร์ปอเรชั่น
(ประเทศไทย) จำกัด เรียบร้อยแล้วเมื่อวันที่ 30 เมษายน 2560 และผู้รับจ้างเหมา รับผิดชอบในความชำรุดบกพร่องของ
งานที่ก่อสร้างเป็นระยะเวลา 1 ปี นับตั้งแต่วันส่งมอบงานแล้วเสร็จ

จึงออกหนังสือรับรองไว้เป็นหลักฐาน



ให้ไว้ ณ วันที่ 28 มิถุนายน 2560

(นาย ปราโมทย์ เกตีส่าง)

กรรมการผู้จัดการ

บริษัท เม็กเทค แมนูแฟคเจอร์ริง คอร์ปอเรชั่น (ประเทศไทย) จำกัด

ที่ อก 5101.1.3/ 3651



การนิคมอุตสาหกรรมแห่งประเทศไทย
618 ถนนนิคมมักกะสัน แขวงมักกะสัน
เขตราชเทวี กรุงเทพฯ 10400

หนังสือรับรองผลงาน

หนังสือฉบับนี้ให้ไว้เพื่อแสดงว่า บริษัท ทราสิน จำกัด สำนักงานใหญ่ตั้งอยู่เลขที่ 41/11 ซอยสีลม 19 ถนนสีลม แขวงสีลม เขตบางรัก กรุงเทพมหานคร เป็นผู้รับจ้างโครงการก่อสร้างอาคารโรงงานมาตรฐาน (ระยะที่ 2) ภายในนิคมอุตสาหกรรมยางพารา (Rubber City) ตามสัญญาเลขที่ กพด. 17/2560 ลงวันที่ 8 พฤศจิกายน 2559 และบันทึกข้อตกลงแนบท้ายสัญญา(แก้ไขเพิ่มเติม) ลงวันที่ 3 เมษายน 2560 และบันทึกข้อตกลงแนบท้ายสัญญา (แก้ไขเพิ่มเติม ครั้งที่ 2) ลงวันที่ 5 มิถุนายน 2560 เป็นเงินรวมภาษีมูลค่าเพิ่มทั้งสิ้น 34,559,895.25 บาท (สามสิบล้านห้าแสนห้าหมื่นเก้าพันแปดร้อยเก้าสิบบาทยี่สิบห้าสตางค์) มีกำหนดระยะเวลาดำเนินการตามสัญญาระหว่างวันที่ 24 พฤศจิกายน 2559 ถึงวันที่ 3 เมษายน 2560

บริษัท ทราสิน จำกัด ได้ดำเนินการให้แก่การนิคมอุตสาหกรรมแห่งประเทศไทย โดยครบถ้วน และเป็นไปตามสัญญากำหนด จึงออกหนังสือรับรองไว้เป็นหลักฐาน

ออกให้ ณ วันที่ ๒๖ กรกฎาคม พ.ศ. 2560

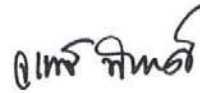

(นางสาวฐานันดร พิทักษ์วงศ์)

รองผู้อำนวยการ ปฏิบัติงานแทน

ผู้อำนวยการการนิคมอุตสาหกรรมแห่งประเทศไทย

ฝ่ายบริหาร

กองพัสดุ

โทรศัพท์ 0 2253 0561 ต่อ 1140 - 1143

โทรสาร 0 2255 1319



REFERANCES-WORKS

PROJECT	COST	PERIOD	LOCATION
THAI MITSUWA	58,000,000.00	2011	Korat
SHARP	105,000,000.00	2011	Bangnatard km.39
NAKAGAWA	20,000,000.00	2011	Rayong
THREE BOND	9,000,000.00	2011	Chonburi
JELLY BELLY	26,000,000.00	2011	Rayong
Y.M.P.D	11,840,000.00	2011-2012	Chonburi
THAI NIKKEN FOOD	43,000,000.00	2011-2012	Rayong
BANNSUAN TAWANTUM	25,700,000.00	2012	Rayong
EKK	1,550,000.00	2012	Chonburi
Y.L.H	2,352,175.20	2012	Papradang
S.C.G	1,838,000.00	2012	Ayuttaya
THAI GYPSUM	5,828,356.91	2013	Bangpain-Ayuttaya
IDEC	58,328,000.00	2013	Saraburi
SEKISUI PLASTIC	67,000,000.00	2013	Saraburi
SCG-TPT PORT	3,966,900.00	2013	Samut Prakan
Bangkok Metal Work	2,000,000.00	2013	Bangplee
FUKUI BYURA	25,000,000.00	2014	Rayong
KINCHO	45,500,000.00	2014	Saraburi
LINTEC	1,785,000.00	2014	Chachoengsao
SAKOLCHAI	1,636,597.00	2014	Bangna

REFERANCES-WORKS

PROJECT	COST	PERIOD	LOCATION
KLK	39,500,000.00	2014	Chachoengsao
MINORU	1,000,000.00	2014	Rayong
ZUJIRUSHI	5,300,000.00	2014	Bangnatard km.39
KITAKAWA	7,300,000.00	2014	Rayong
TOYOTA BAN POH	3,000,000.00	2014	Chachoengsao
MATSUDA	41,000,000.00	2014	Rayong
BANGCHAK	18,000,000.00	2014	Sukumvit 64
FISH POOL FARM	28,000,000.00	2014-2015	Prachuap khiri khan
K.L.K.	25,000,000.00	2014-2015	Chachoengsao
CHINCHAIHUA	5,000,000.00	2014	Khlong tan
TIW	1,000,000.00	2015	Phra pradaeng
DAIKIN	6,000,000.00	2015	Rayong
NISSEI TRADING	31,663,655.00	2015	Chachengsao
SCG (CDC) WANGNOI	6,749,212.00	2015	Ayuttaya
SCG SIAMCRAFT	15,250,000.00	2015	Ratchaburi

REFERANCES-WORKS

PROJECT	COST	PERIOD	LOCATION
TM INNOVATION	6,180,000.00	2016	PATHUMTANI
TUTSUNO	2,000,000.00	2016	PATHUMTANI
IEAT	34,559,895.25	2016	SONGKHLA
ICE FACTORY	3,450,000.00	2016	PATHUMTANI
ASION STANLEY	2,390,000.00	2016	RAYONG
ASAHI KANSEI	1,710,000.00	2016	AUATTAYA
MEKTEC	5,850,000.00	2017	AUATTAYA
NISSIN TECHNIS	2,641,450.00	2016	AUATTAYA
TU - CAR PARK	110,320,000.0	2017	PRATHUMTANI
WOMEN JAIL	18,350,000.00	2017	BANGKOK
PISIT MEDICAL	10,786,113.17	2017	PATHUMTANI
SAKOLCHAI	12,000,000.00	2018	CHONBURI
TU – TUTSS	58,000,000.00	2018	PRATHUMTANI
PANASONIC	6,800,000.00	2018	SAMUTHPRAKARN

PROJECT REFERENCE

PROJECT : THAI MITSUWA-MAGNESIUM FACTORY

LOCATION : Korat

AREA : 42 × 60 m. (2,520 m²)

WORK TIME : 1 Year

COST : 58,000,000.00 Baths









PROJECT : SHARP -NEW FACTORY

LOCATION : Bangna-Trad Rd. km.39

AREA : 40 × 100 m. (4,000 m²)

WORK TIME : 1 Year

COST : 65,000,000.00 Baths





PROJECT : THAI NIKKEN FOOD-NEW FACTORY

LOCATION : Amata City, Rayong

AREA : 41 × 30 m. (1,230 m²)

WORK TIME : 8 Months

COST : 43,000,000.00 Baths







PROJECT : IDEC-NEW FACTORY&OFFICE

LOCATION : Hemaraj Saraburi Industrial Land, Saraburi

AREA : 30 × 100 m. (3,000 m²)

WORK TIME : 8 Months

COST : 58,328,000.00 Baths







PROJECT	: SEKISUI PLASTIC-NEW FACTORY&OFFICE
LOCATION	: Hemaraj Saraburi Industrial Land, Saraburi
AREA	: Factory = 57 × 54 m. (3,078 m ²) : Office = 10 × 20 m. (200 m ²)
WORK TIME	: 8 Months
COST	: 67,000,000.00 Baths







PROJECT : TPT PORT

LOCATION : Samut Prakan

AREA : Repair 10 slabs and 32 beams

WORK TIME : 2 Months

COST : 3,966,900.00 Baths







PROJECT : BMW

LOCATION : Bangplee

AREA : Press Pit 500 tons (AIDA)

WORK TIME : 2 Months

COST : 2,000,000.00 Baths





PROJECT	: KLK PRODUCT
LOCATION	: Chacherngsao
AREA	: W 38 M . X L 102 M. : 3,876 SQ.M
WORK TIME	: 6 Months
COST	: 35,000,000.00 Baths





PROJECT	: MATSUDA DENKI NEW FACTORY
LOCATION	:Amata city rayong
AREA	: 3,800 SQ.M.
WORK TIME	: 6 Months
COST	: 41,000,000.00 Baths





PROJECT	: BANGCHAK SPORT COMPLEX
LOCATION	: sukumvit 64
AREA	: 1200 SQ.M.
WORK TIME	: 6 Months
COST	: 17,000,000 Baths



โครงการ : อาคารกีฬาเอนกประสงค์

เจ้าของโครงการ : บริษัท บางจากปิโตรเลียม จำกัด (มหาชน)
 ระยะเวลา : 28 กรกฎาคม 2557 - 8 มกราคม 2558
 ผู้รับเหมา : บริษัท ทรานสิน จำกัด
 ผู้ออกแบบ : บริษัท เดคโก้ อินทีเรีย จำกัด
 ผู้ควบคุมงาน : วัชรพล อภิวัฒน์ Tel. 085-047-2262
 ประธานบ้านพัก : พ.ท. อนุชา เจียมจรรยา
 ผู้ประสานงาน : ธนพัฒน์ เลี้ยงทอง Tel. 082-650-7155
 : ธนภัทร ชัยธรรม Tel. 090-973-6090
 : เอกสิทธิ์ ลำทอง Tel. 080-554-9680
 : คมกฤษณ์ ถนอมนาค Tel. 084-361-2246

บริษัท บางจากปิโตรเลียม จำกัด (มหาชน)
ขออภัยที่ไม่สะดวก



PROJECT	: FISH POOL FARM
LOCATION	: PRACHUAP KHIRI KHUN
AREA	: 1,400 SQ.M
WORK TIME	: 6 Months
COST	: 30,000,000 Baths



PROJECT	NISSEI TRADING_NEW FACTORY
LOCATION	Chachengsao
AREA	33.0 x 66.0 x 7.0
WORK TIME	7 Months
COST	31,663,655.- Baths







PROJECT	NEW FACTORY
LOCATION	Ayuttaya
AREA	400 SQM
WORK TIME	3 Months
COST	6,749,212.-Baths





PROJECT	NEW FACTORY
LOCATION	Ratchaburi
AREA	3,060 SQM
WORK TIME	6 Months
COST	15,250,000 Baths





PROJECT	IEAT RUBBER CITY FACTORY
LOCATION	SONGKHLA
AREA	3,500 SQM.
WORK TIME	5 Months
COST	34,559,895.25 Baths





PROJECT	MACHINE BASE
LOCATION	SAMUTPRAKAN
AREA	ฐานรับน้ำหนักเครื่องจักรหนัก 125 ตัน
WORK TIME	2 Months
COST	525,000.00 Baths

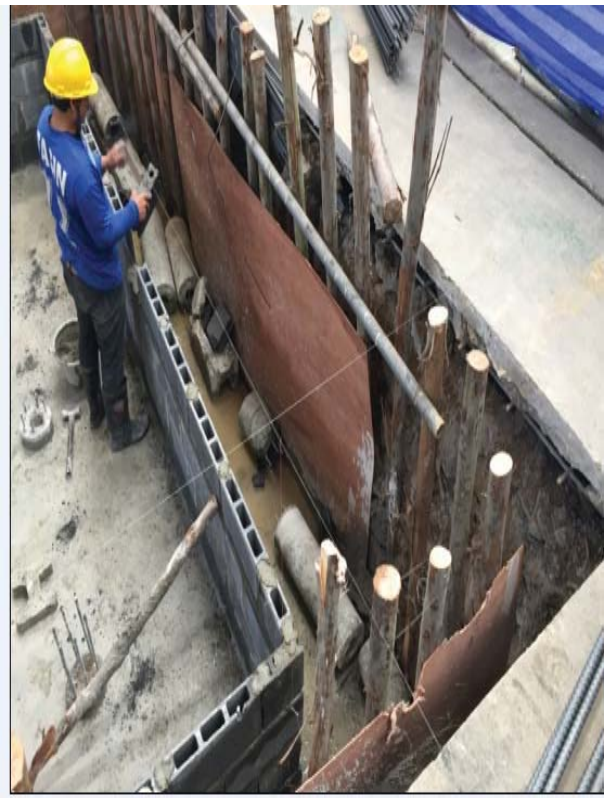



PROJECT	PARKING LOT (4 FLOORS)
LOCATION	PATHUM THANI
AREA	16,000 SQM.
WORK TIME	11 Months
COST	115,320,000.00 Baths



